



Sperrung des Widalmis infolge Bauarbeiten

Ab Mitte Juli wird die Gemeinde Kanalisationsarbeiten am Widalmi durchführen. Der Strassenabschnitt wird gesperrt bleiben

vom 16.07.2018 bis voraussichtlich 29.07.2018.

Der **Orts- und Transitverkehr der PWs** wird während dieser Zeit über den Rebacher, resp. die Bäumlacherstrasse umgeleitet (siehe unten).

LKW's und Traktoren mit Anhängern oder landwirtschaftlichen Maschinen müssen zwingend das Dorf von Ried umfahren (siehe Rückseite).

Umfahrung des Orts- und Transitverkehrs (nur PWs):

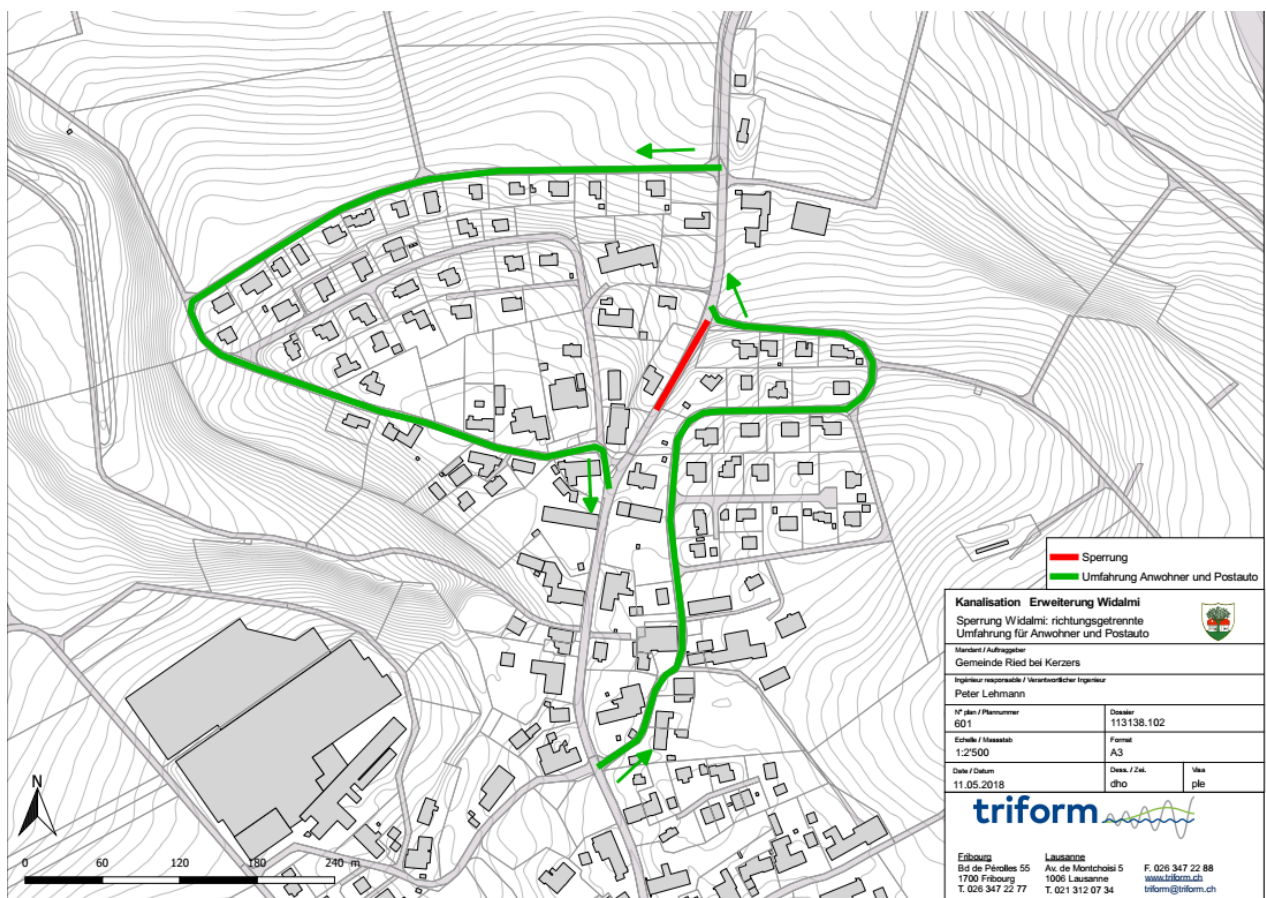



Sperrung des Widalmis infolge Bauarbeiten (Fortsetzung)

Orts- und Transitverkehr für LKWs und Traktoren mit Anhängern:

LKW's und Traktoren mit Anhängern oder landwirtschaftlichen Maschinen müssen während der Sperrzeit **zwingend das Dorf von Ried umfahren**.

Zubringerdienst

Der Zubringerdienst ist während der Sperrung gestattet. Zulieferungen durch LKWs und Traktoren müssen für die Wegfahrt wieder den Anfahrtsweg benutzen.

Besten Dank für das Verständnis.

Der Gemeinderat

Umfahrung für LKWs und landwirtschaftlichen Verkehr

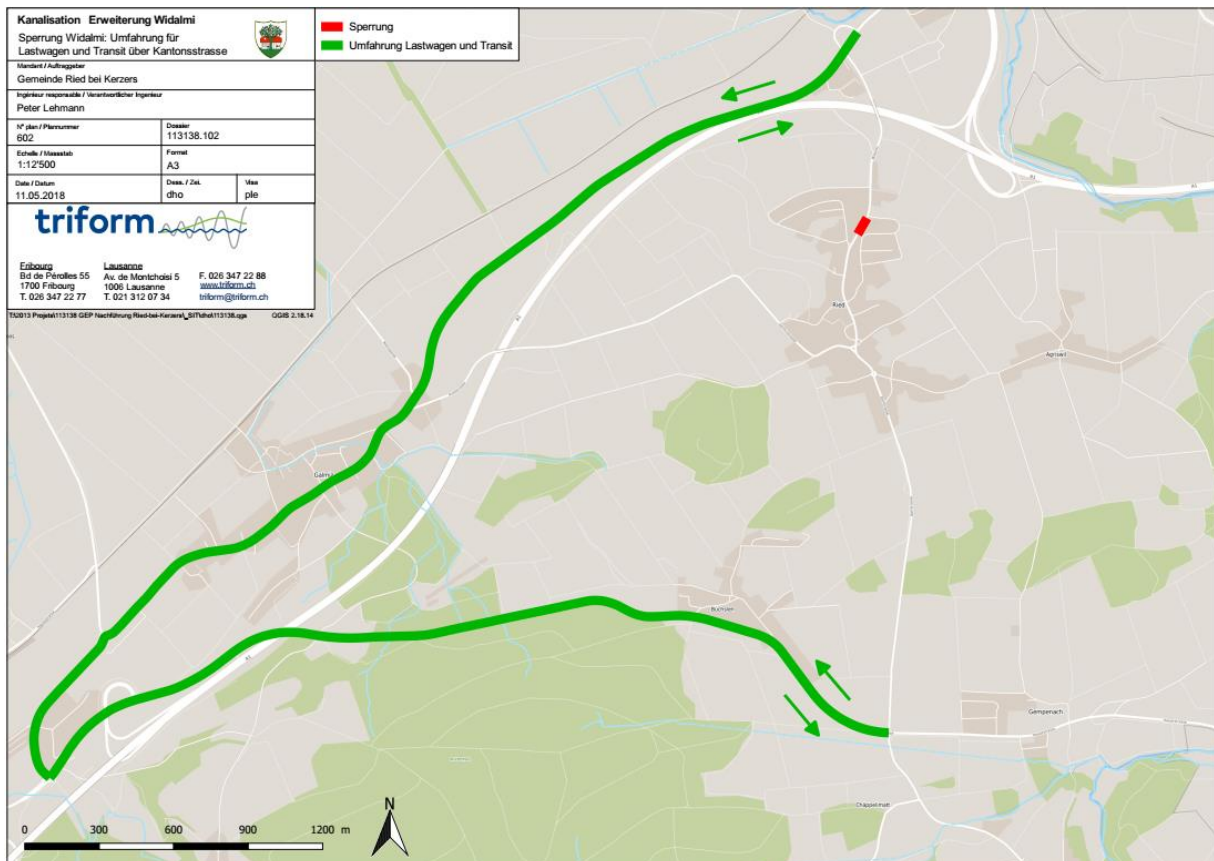

Seite 2/2